

ESM 2. Verlauf zweipoliger Items getrennt für jeden Teilnehmenden über die Messzeitpunkte

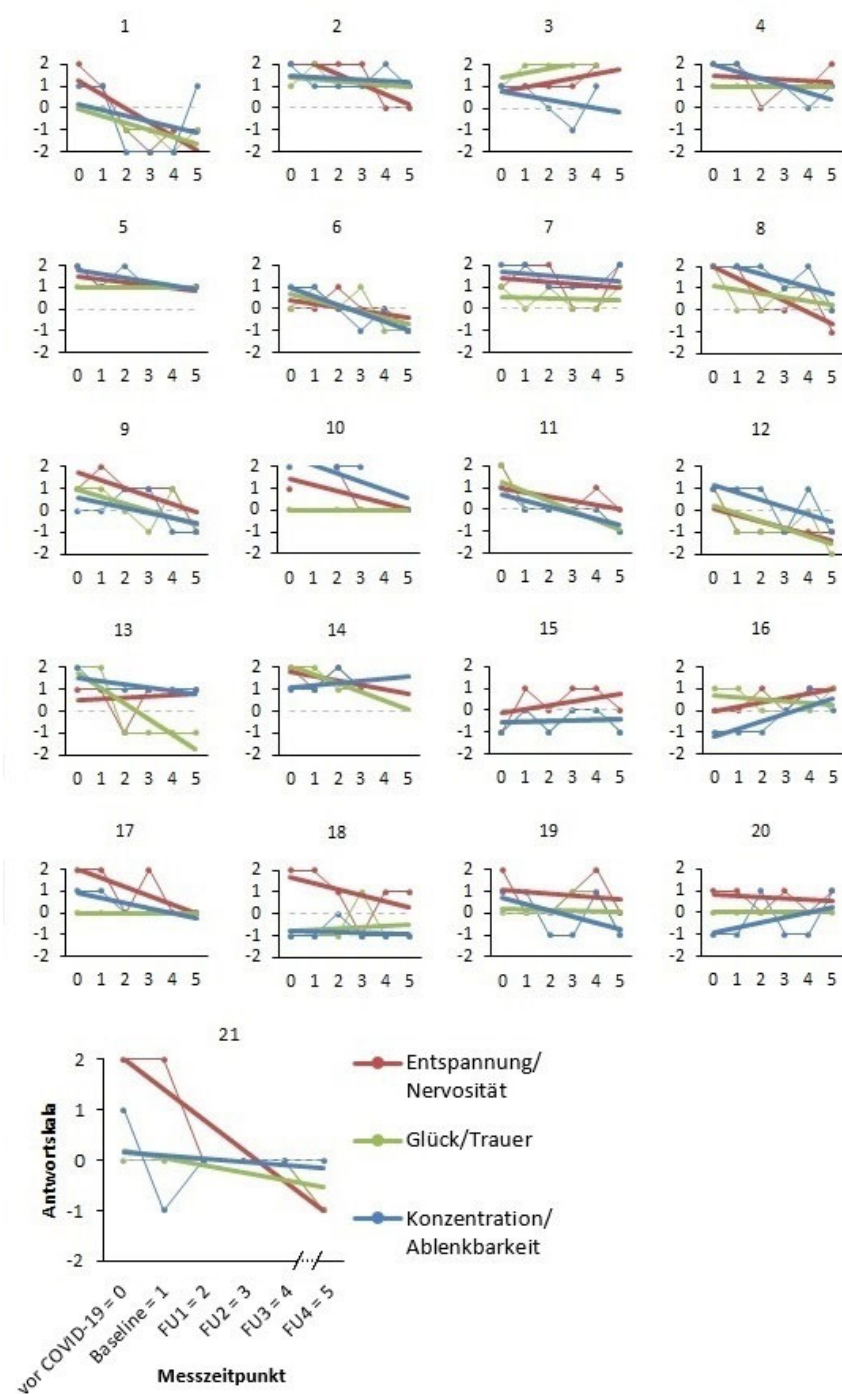

Anmerkungen. Die gestrichelte, graue Linie entspricht der Kategorie „neutral“ und dient der besseren Übersicht innerhalb der Grafik. Negative Ausprägung der Emotion (z.B. Nervosität) ist am negativen Pol, positive Ausprägung der Emotion (z.B. Entspannung) ist am positiven Pol abgetragen. Regressionslinien bilden den allgemeinen Trend über alle Messzeitpunkte ab. Messwiederholungsmodelle wurden nicht signifikant (alle $p > .05$).